

## BEWONERSBRIEF

### Water van de bemaling voor gebruik door de buurtbewoners

Beste buurtbewoner,

De aannemer heeft opnieuw een kraantje geïnstalleerd in de bocht van de Sint-Denijslaan waar je water kunt afhalen dat afkomstig is van de bemaling voor de stationswerken.

#### Voorwaarden en afspraken

- Het water mag alleen gebruikt worden voor huishoudelijk gebruik (tot 500 m<sup>3</sup>/jaar), vb. voor bewateren planten en bomen in de tuin. Het is dus geen drinkwater, ook niet voor dieren. Het hergebruik van dit water is steeds op eigen risico.
- Het bemalingswater bevat ijzer en wanneer het in contact komt met lucht, kan dit zorgen voor een bruine verkleuring. Dit is niet schadelijk, maar kan wel een ongewenst effect hebben op o.a. bepaalde teelten of te reinigen oppervlaktes.
- Om de hinder voor de burens te beperken, kan men alleen water afhalen tussen volgende uren:

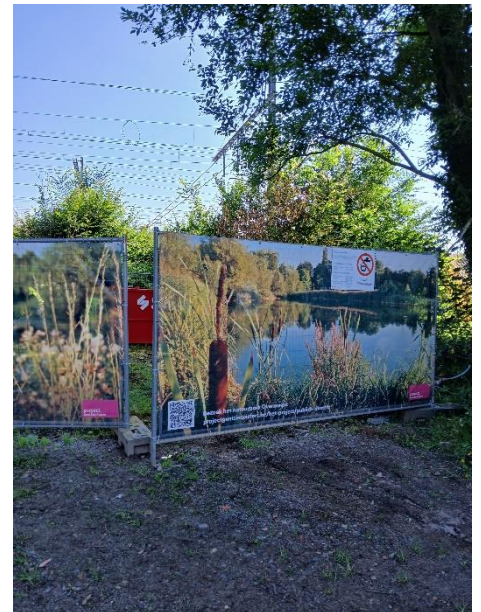

#### Afhaltijden **zonder** motorvoertuigen :

|                    |               |
|--------------------|---------------|
| Maandag – Zaterdag | 08u00 – 19u00 |
| Zondag             | 09u00 – 16u00 |

Afhaaltijden **met** motorvoertuigen:

|                      |                                   |
|----------------------|-----------------------------------|
| Maandag – Dinsdag    | 09u00 – 15u00                     |
| Woensdag             | 09u00 – 11u00 en<br>13u00 – 15u00 |
| Donderdag – Zaterdag | 09u00 – 15u00                     |
| Zon- en feestdagen   | niet toegelaten                   |

**Waar?**

De installatie bevindt zich in de bocht van de Sint-Denijslaan:

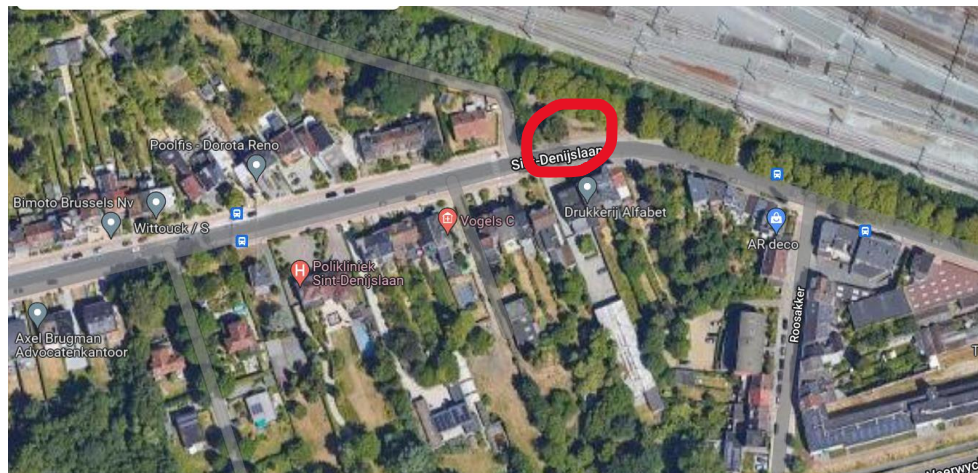

**Bemaling**

De installatie is voorzien van peilgestuurde sensoren waardoor de bemaling tot een absoluut minimum kan worden beperkt. In december, zodra de werken van deze fase het toelaten, zal de bemaling stopgezet worden.

Ook in de volgende fase voor de verbouwing van de sporen en perrons 1 tot 3 zal de aannemer de bemaling zo beperkt mogelijk houden.

Met vriendelijke groeten

Infopunt Project Gent Sint-Pieters