

Bewonersbrief: aftapkraan water van de bemaling

Beste buurtbewoner,

Vorige week heeft de aannemer een kraantje geïnstalleerd in de bocht van de Sint-Denijslaan waar u vanaf nu water kunt afhalen dat afkomstig is van de bemaling voor de stationswerken.

Het bemalingswater moest eerst een reeks onderzoeken doorlopen in een labo en is dan voorgelegd aan de Vlaamse Milieumaatschappij. Die heeft nu een positief advies met voorwaarden gegeven.

Voorwaarden en afspraken

- Het water mag alleen gebruikt worden voor huishoudelijk gebruik (tot 500 m³/jaar), vb voor bewateren planten en bomen in de tuin. Dit is dus geen drinkwater, ook niet voor dieren. Het hergebruik van dit water is steeds op eigen risico.
- Het bemalingswater bevat ijzer en wanneer het in contact komt met lucht, kan dit zorgen voor een bruine verkleuring. Dit is niet schadelijk, maar kan wel een ongewenst effect hebben op o.a. bepaalde teelten of te reinigen oppervlaktes.
- Om de hinder voor de burens te beperken, kan men alleen water afhalen tussen volgende uren:

Afhaaltijden **zonder** motorvoertuigen :

Maandag - Zaterdag 08u00 - 19u00
Zondag 09u00 - 16u00

Afhaaltijden **met** motorvoertuigen:

Maandag - Dinsdag 09u00 - 15u00
Woensdag 09u00 - 11u00 en
 13u00 - 15u00
Donderdag - Zaterdag 09u00 - 15u00
Zon- en feestdagen niet toegelaten



Waar?

De installatie bevindt zich in de bocht van de Sint-Denijslaan:

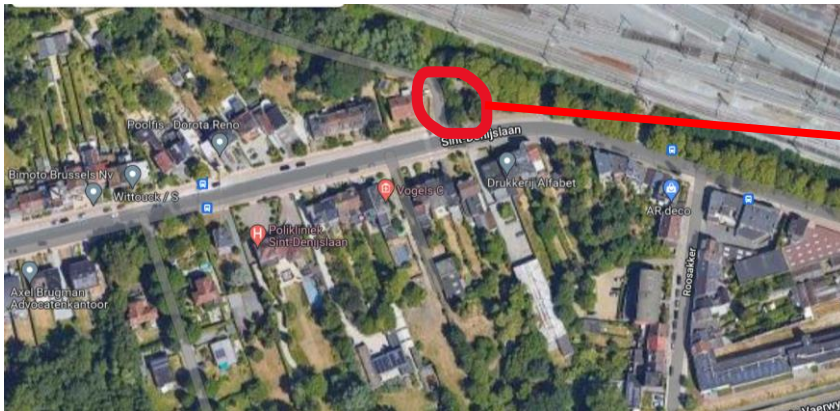

Bemaling

De installatie is voorzien van peilgestuurde sensoren waardoor de bemaling tot een absoluut minimum kan worden beperkt.

Voor de werken aan het station is tot nu toe 49.000 m³ (21 m³/u) opgepompt. Dit is de helft minder dan wat in de vergunning was aangevraagd. Zodra de werken van de eerste fase het toelaten, zal de bemaling stopgezet worden.

Ook in de volgende fasen zal de aannemer de bemaling zo beperkt mogelijk houden.

Met vriendelijke groeten

Infopunt Project Gent Sint-Pieters

Vragen?

U kunt bij het Infopunt steeds terecht als u vragen of opmerkingen heeft over deze werken. Dit kan via info@projectgentsintpieters.be, of telefonisch tijdens de openingsuren op 09 241 24 11. U kunt langskomen in het Infopunt op dinsdag- en donderdagnamiddag van 13.30u tot 17 uur en op woensdag van 9 tot 12 uur en van 13.30u tot 17 uur. Als u op een ander moment wil langskomen, kunt u ons best contacteren om een afspraak te maken.

Het Infopunt bevindt zich in de Prinses Clementinalaan 215, in de rode container naast het station.

Neem ook een kijkje op onze site voor meer informatie over de werken:

www.projectgentsintpieters.be.

